# Aria No. 24

## (La Création)

## Joseph HAYDN

Transcription pour Orgue et Ténor, D. Taupin (1990)
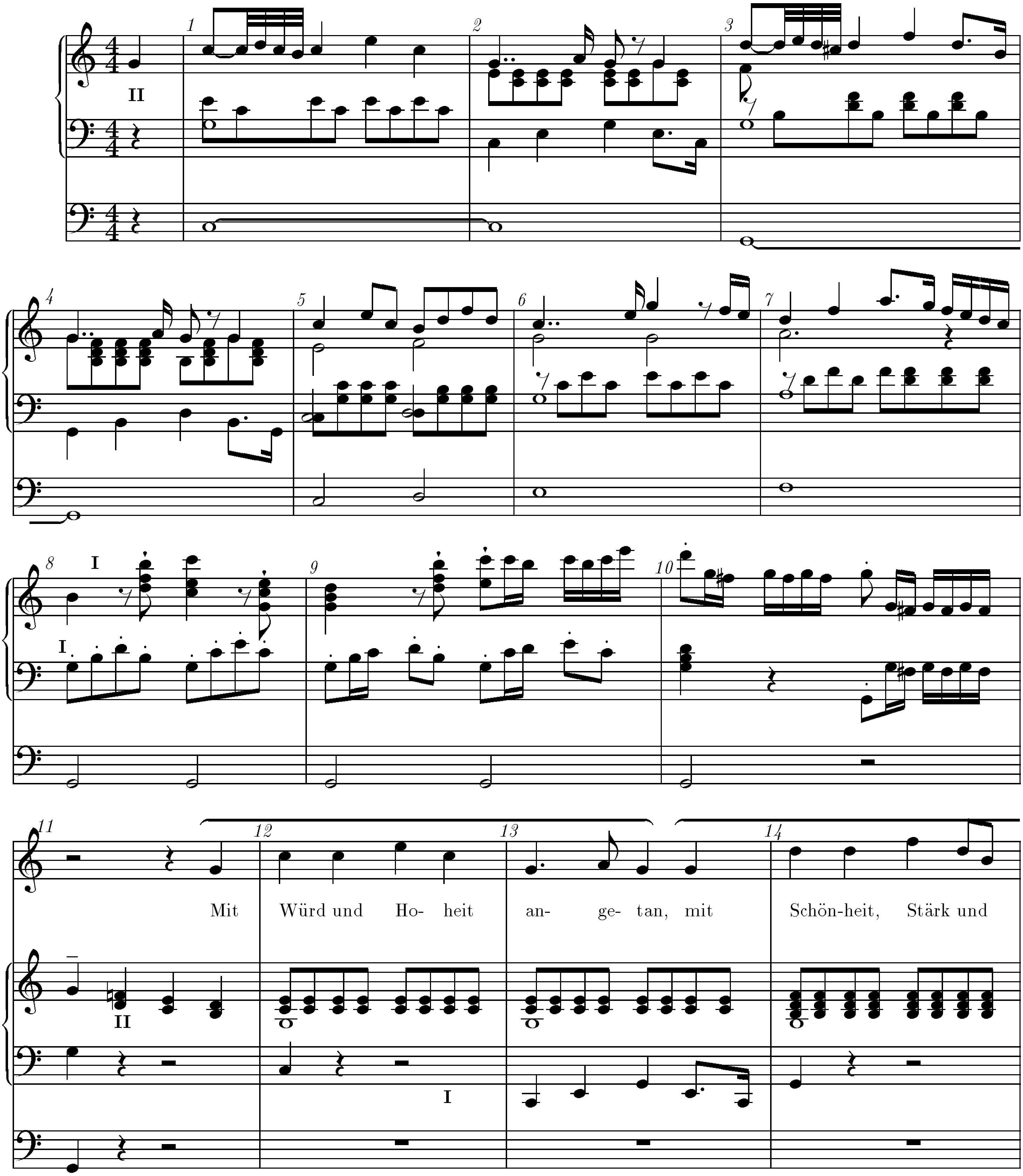

*20 avril 1994*